



AEB

AEB İZOLASYON İNŞ. TAAHHÜT SAN. ve TIC. LTD. ŞTİ.

AEB İZOLASYON İNŞ. TAAH. SAN. VE TIC. LTD.ŞTİ.

ETILER MAHALLE 854.SOKAK ÇAMDORUK APT NO:2/13 MURATPAŞA/ANTALYA

TEL: 0 242 4172789

E-MAIL: FEHIM@AEBYAPI.COM - INFO@AEBYAPI.COM

UYGULAMA ALANLARIMIZ

İNCE İŞLER

HARÇLI İMALATLAR
ALÇI-ALÇIPAN İMALATLARI
CEPHE KURU DUVAR SİSTEMLERİ
ASMA TAVAN İMALATLARI
BOYA İMALATLARI
SERAMİK İMALATLARI

İZOLASYON İŞLERİ

SU İZOLASYONU
ISI İZOLASYONU
SES İZOLASYONU
YANGIN İZOLASYONU

EPOKSİZEMİN KAPLAMASI

EPOKSİ-POLİÜRETAN ZEMİN KAPLAMA
İŞLERİ

The logo for AEB, featuring the letters 'AEB' in a bold, sans-serif font. The letter 'A' is stylized with three horizontal lines extending from its base. The logo is set against a white rectangular background with a slight drop shadow.

AEB

REFERANSLARIMIZ

TAMAMLANAN PROJELER

- SİTİL YAPı / AKVARYUM PROJESİ - ANTALYA - INCE İŞLER - IZOLASYON İŞLERİ
- SİMETRİ MİMARLIK / GİZİA MODA SHOWROOM - ANTALYA - INCE İŞLER
- TIME GROUP / FARUK MEDICAL CENTER - SÜLEYMANİYE - İRAK - INCE İŞLER
- OZAN İNŞAAT / VENÜS PARK EVLERİ - ANTALYA - INCE İŞLER
- TIME DİZAYN YAPı / İŞ MERKEZİ - ANTALYA - INCE İŞLER
- TEK-ART İNŞAAT / TEİŞ KONYAALTI PROJESİ - KONYAALTI / ANTALYA - INCE İŞLER
- MONİ YAPı MÜHENDİSLİK / EXPO 2016 ANTALYA İÇ MEKAN BAHÇELERİ VE SERGİ ALANI - ANTALYA - INCE İŞLER
- MONİ YAPı MÜHENDİSLİK / EXPO 2016 ANTALYA GİRİŞ YAPILARI VE GÜVENLİK BİNASI - ANTALYA - INCE İŞLER
- SİMYA MİMARLIK / AKDENİZ ÜNİVERSİTESİ YABANCI DİLLER YÜKSEK OKULU - ANTALYA - INCE İŞLER
- HASALP İNŞAAT / AKDENİZ ÜNİVERSİTESİ MERKEZ LABAROTUVARI - ANTALYA - EPOKSI ZEMİN KAPLAMA
- TUNCAY DEMİREL / DÖŞEMEALTI GERİ GÖNDERME MERKEZİ - DÖŞEMEALTI / ANTALYA - INCE İŞLER
- DURUM YAPı MİMARLIK / AKSOY YALIKAVAK VİLLA OTEL MARİNA PROJESİ - BODRUM / MUĞLA - INCE İŞLER
- NEVZAT ÖREN / KONUT PROJESİ - ANTALYA - INCE İŞLER

- BEKART İNŞAAT / KONYAALTI BELEDİYESİ NAZIM HİKMET KONGRE VE FUAR MERKEZİ - ANTALYA - IZOLASYON İŞLERİ
- SİMYA MİMARLIK / ALANYA EK ADALET BİNASI - ALANYA/ANTALYA - IZOLASYON İŞLERİ
- ÇAĞDAŞ SAĞLIK HİZMETLERİ A.Ş. / ÖZEL AKDENİZ HASTANESİ - MANAVGAT/ANTALYA - IZOLASYON İŞLERİ
- EREŞ YAPı MÜHENDİSLİK - MÜŞAVİRLİK / TORUL YURT YAPIM İŞİ - GÜMÜŞHANE - INCE İŞLER
- HATAY AKPINAR MAD. VE YAPı MALZ. SAN. VE TIC. A.Ş. / KENTSEL DÖNÜŞÜM PROJESİ - KEPEZ/ANTALYA - IZOLASYON İŞLERİ
- SUR YAPIM İNŞAAT A.Ş. / KENTSEL DÖNÜŞÜM PROJESİ - KEPEZ/ANTALYA - IZOLASYON İŞLERİ
- ATAMAN DENİZ İNŞAAT TİCARET A.Ş. / LE CHIC BODRUM OTEL + VİLLA PROJESİ - BODRUM/MUĞLA - IZOLASYON İŞLERİ
- AYFABA TURİZM YATIRIM A.Ş. / LIBERTY FABAY HOTEL - FETHİYE/ MUĞLA - KABA + INCE IZOLASYON + HAVUZ INCE İŞLERİ + PASİF YANGIN İŞLERİ
- GÖKHAN TEKSTİL SANAYİ VE TİCARET A.Ş. / YALI EVLERİ - BODRUM/ANTALYA - IZOLASYON İŞLERİ

DEVAM EDEN PROJELER

- MAVİ AKDENİZ İNŞAAT / ANKA - 1 VİLLA PROJESİ - DÖŞEMEALTI / ANTALYA - IZOLASYON İŞLERİ

The logo for AEB (Antalya Etiler İnşaat) features the letters 'AEB' in a bold, sans-serif font. The 'A' is stylized with horizontal lines extending from its base. The logo is set against a white background with a subtle grid pattern.

İŞVEREN :SİTİL YAPI SAN VE TİC.LTD.ŞTİ.

İŞİN ADI:ANTALYA AKVARYUM PROJESİ
KONYAALTI / ANTALYA

İMALAT ADI :İNCE İŞLER/İZOLASYON İŞLERİ

- KARA SIVA İŞLERİ
- ALÇI SIVA İŞLERİ
- MANTOLAMA İŞLERİ
- İÇ VE DIŞ CEPHE BOYA İŞLERİ
- TÜM İZOLASYON İŞLERİ

BAŞLAMATARİHİ :02.02.2012

BİTİŞ TARİHİ :30.07.2012

İŞİN TUTARI :400.000,00 TL+KDV



AEB



İŞVEREN :SİMETRİ MİM.MÜH. HİZ.İNŞ.TURZ.TEKS.ELEK.PAZ.SAN VE TİC.LTD.ŞTİ

İŞİN ADI:GIZIA MODA SHOWROOM BİNASI
MURATPAŞA/ANTALYA

İMALAT ADI :İNCE İŞLER

TÜM İNCE İŞLERİ TARAFIMIZDAN YAPILMIŞTIR.

BAŞLAMATARIHİ :02.12.2011

BİTİŞ TARİHİ :30.03.2012

İŞİN TUTARI :37.000,00 TL+KDV



AEB



İŞVEREN : TIME GROUP İNŞAAT SANAYİ VE DIŞ TİCARET LİMİTED ŞİRKETİ

İŞİN ADI: FARUK GROUP HOLDING – FARUK MEDICAL CENTER

SÜLEYMANİYE /IRAK

İMALAT ADI: İNCE İŞLER

- ALÇI SIVA İŞLERİ
- BOYA İŞLERİ

BAŞLAMATARIHİ :01.11.2012

BİTİŞ TARİHİ :25.03.2013

İŞİN TUTARI :457.585,00 \$ + KDV



AEB



İŞVEREN :OZAN İNŞAAT (MAHFUZ YEŞİLKAYA)

İŞİN ADI:VENÜS PARK EVLERİ KONUT PROJESİ
MURATPAŞA/ ANTALYA

İMALAT ADI :İNCE İŞLER

- KARA SIVA İŞLERİ
- CEPHE KAPLAMA İŞLERİ
- BOYA İŞLERİ

BAŞLAMATARIHİ :01.11.2014

BİTİŞ TARİHİ :01.04.2015

İŞİN TUTARI :275.000,00 TL+KDV



AEB



İŞVEREN :TMS DİZAYN YAPI İNŞ.EMLK.TİC.LTD.ŞTİ

İŞİN ADI: ANTALYA 7279 ADA 1 PARSEL İŞ MERKEZİ

MURATPA / ANTALYA

İMALAT ADI :İNCE İŞLER

- KARA SIVA İŞLERİ
- MANTOLAMA İŞLERİ
- BOYA İŞLERİ

BAŞLAMATARIHİ :05.09.2015

BİTİŞ TARİHİ :11.12.2015

İŞİN TUTARI :90.639,48 TL+KDV



AEB



İŞVEREN :TEK-ART İNŞ.SAN VE TİC.LTD.ŞTİ.

İŞİN ADI: TEİAŞ KONYAALTI ŞANTİYESİ
KONYAALTI/ANTALYA

İMALAT ADI :İNCE İŞLER

- TÖM YENİLEME İŞLERİ TARAFIMIZDAN YAPILMIŞTIR.

BAŞLAMATARIHİ :01.09.2015

BİTİŞ TARİHİ :15.12.2015

İŞİN TUTARI :120.000,00 TL+KDV



AEB



İŞVEREN:MONİ YAPI MÜH.MÜVŞ.İNŞ. VE TİC.LTD.ŞTİ.

İŞİN ADI: EXPO 2016 ANTALYA SERGİ ALANI
İÇ MEKAN BAHÇELERİ VE OFİS BİNASI
AKSU/ ANTALYA

İMALAT ADI: İNCE İŞLER

- KARA SIVA İŞLERİ
- MANTOLAMA İŞLERİ
- BOYA İŞLERİ
- METAL HARPUŞTA İŞLERİ

BAŞLAMATARİHİ :11.06.2015

BİTİŞ TARİHİ :30.10.2015

İŞİN TUTARI :321.259,04

TL+KDV



AEB



İŞVEREN: MONİ YAPI MÜH.MÜVŞ.İNŞ. VE TİC.LTD.ŞTİ.

İŞİN ADI: EXPO 2016 ANTALYA SERGİ ALANI
GİRİŞ YAPILARI GÜVENLİK BİNASI VE
KARANTİNA BİNASI
AKSU/ ANTALYA

İMALAT ADI: İNCE İŞLER

- TÜM İNCE İŞLERİ TARAFIMIZDAN YAPILMIŞTIR.

BAŞLAMATARİHİ :18.09.2015

BİTİŞ TARİHİ :05.01.2016

İŞİN TUTARI :291.232,75 TL+KDV



AEB



İŞVEREN: SİMYA MİM.MÜH.İNŞ.TAAH.SAN VE TİC.LTD.ŞTİ

İŞİN ADI: AKDENİZ ÜNİVERSİTESİ YABANCI
DİLLER YÜKSEK OKULU 1. ETAP İNŞAATI
KONYAALTI/ANTALYA

İMALAT ADI: İNCE İŞLER

- KABA SIVA İŞLERİ
- ŞAP İŞLERİ
- MANTOLAMA İŞLERİ
- BOYA İŞLERİ

BAŞLAMATARİHİ :27.04.2016

BİTİŞ TARİHİ :25.08.2016

İŞİN TUTARI :550.712,31
TL+KDV



AEB



İŞVEREN:HASALP İNŞ. SAN.TİC.LTD.ŞTİ

İŞİN ADI: AKDENİZ ÜNİVERSİTESİ MERKEZ
LABORATUVARI BİNASI
KONYAALTI / ANTALYA

İMALAT ADI: EPOKSİ ZEMİN KAPLAMASI

o EPOKSİ ZEMİN KAPALAMA İŞLERİ

BAŞLAMATARİHİ :26.10.2016

BİTİŞ TARİHİ :15.03.2017

İŞİN TUTARI :188.470,00 TL+KDV



AEB

İŞVEREN: TUNCAY DEMİREL

İŞİN ADI: DÖŞEMEALTI GERİ GÖNDERME
MERKEZİ

DÖŞEMEALTI /ANTALYA

İMALAT ADI: İNCE İŞLER

- KARA SIVA İŞLERİ
- MANTOLAMA İŞLERİ
- BOYA VE DIŞ CEPHE SÖVE İŞLERİ

BAŞLAMATARİHİ :10.08.2016

BİTİŞ TARİHİ :30.12.2016

İŞİN TUTARI :250.000,00 TL+KDV



AEB



İŞVEREN:DURUM YAPI MİM.İNŞ.TAAH.EMLK.İTH.SAN VE TİC.LTD.ŞTİ

İŞİN ADI: AKSOY YALIKAYAK VİLLA OTEL
MARİNA PROJESİ
BODRUM / MUĞLA

İMALAT ADI: İNCE İŞLER

- DUVAR İŞLERİ
- KARA SİVA İŞLERİ
- MANTOLAMA İŞLERİ

BAŞLAMATARİHİ :16.10.2016

BİTİŞ TARİHİ :02.04.2018

İŞİN TUTARI :336.155,97 TL+KDV



AEB



İŞVEREN:NEVZAT ÖREN

İŞİN ADI: KONUT PROJESİ/ANTALYA

İMALAT ADI: İNCE İŞLER

- MANTOLAMA İŞLERİ
- BOYA İŞLERİ

BAŞLAMATARİHİ :05.11.2016

BİTİŞ TARİHİ :04.07.2017

İŞİN TUTARI :55.224,36 TL+KDV



AEB



İŞVEREN: BEKART İNŞ. SAN VE TİC.A.Ş.

İŞİN ADI: KONYAALTI BELEDİYESİ FEN İŞLERİ
DAİRE BAŞKANLIĞI FUAR VE KONGRE MERKEZİ
YAPIM İŞİ

KONYAALTI / ANTALYA

İMALAT ADI: İZOLASYON İŞLERİ

- TÛM İZOLASYON İŞLERİ
- ŞAP BİTONU İŞLERİ

BAŞLAMATARİHİ :20.03.2017

BİTİŞ TARİHİ :30.10.2017

İŞİN TUTARI :724.326,87 TL+KDV



AEB



İŞVEREN: SİMYA MİM.MÜH.İNŞ.TAAH.SAN. VE TİC.LTD.ŞTİ.

İŞİN ADI: ALANYA EK ADALET BİNASI YAPIM İŞİ
ALANYA /ANTALYA

İMALAT ADI: İZOLASYON İŞLERİ

- TÜM İZOLASYON İŞLERİ

BAŞLAMATARIHİ :06.06.2017

BİTİŞ TARİHİ :12.09.2018

İŞİN TUTARI :386.947,71 TL+KDV

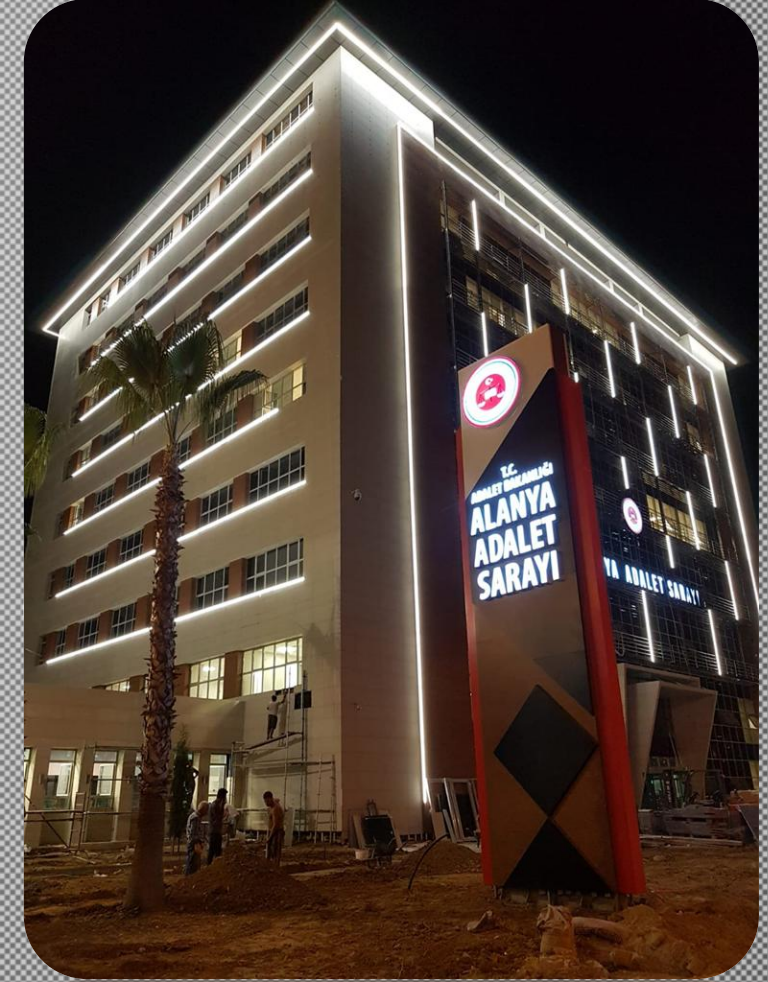

AEB

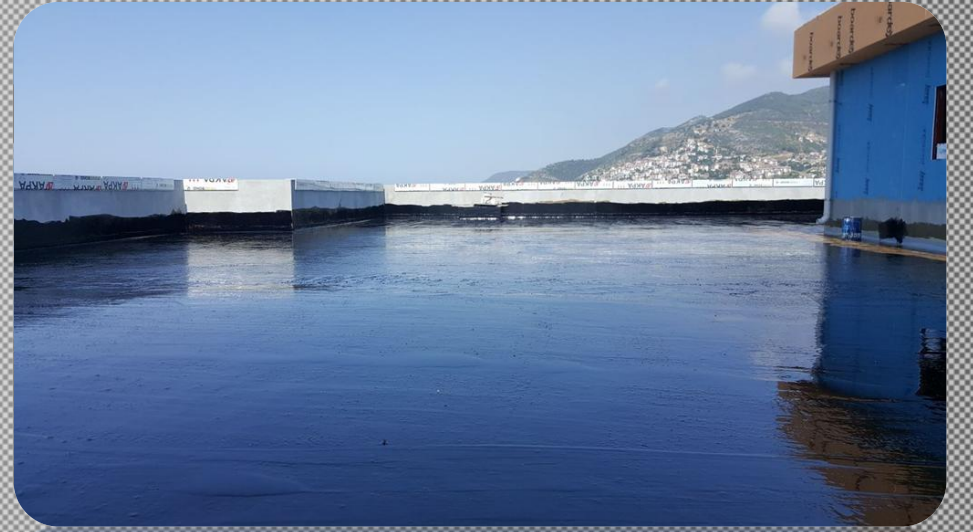

İŞVEREN:ÇAĞDAŞ SAĞLIK HİZMETLERİ A.Ş.

İŞİN ADI: ÖZEL AKDENİZ HASTANESİ
MANAVGAT/ANTALYA

İMALAT ADI: İZOLASYON İŞLERİ

- TEMEL VE PERDE İZOLASYONU İŞLERİ

BAŞLAMATARIHİ :13.09.2018

BİTİŞ TARİHİ :12.07.2019

İŞİN TUTARI :100.781,24 €+KDV



AEB

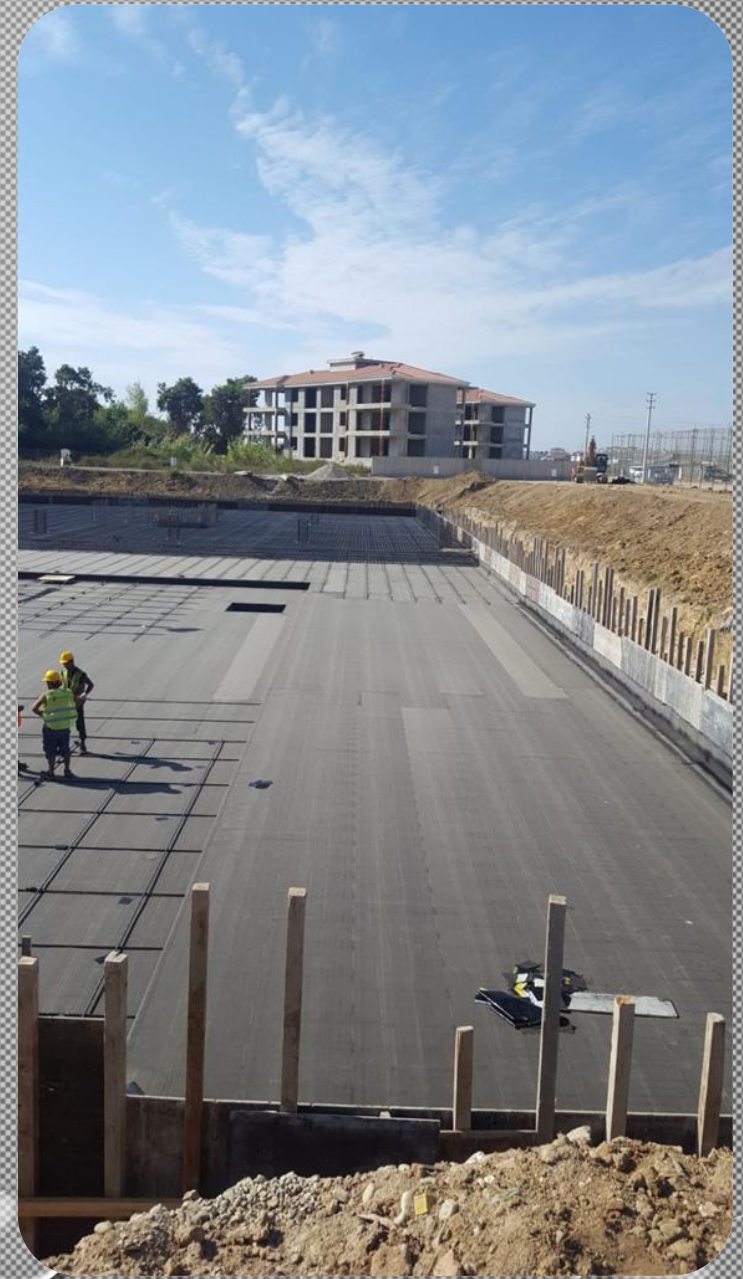
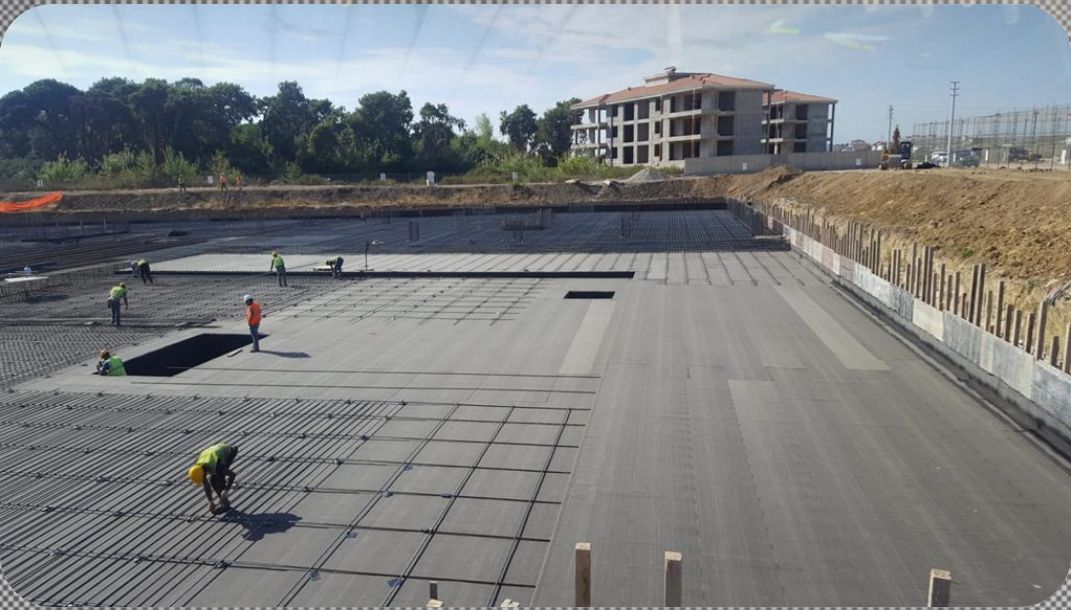

İŞVEREN:EREŞ YAPI MÜH.MÜŞ.TAAH.SAN VE TİC.LTD.ŞTİ

İŞİN ADI: TORUL YURT İNŞAATI YAPIM İŞİ
TORUL/GÜMÜŞHANE

İMALAT ADI: İNCE İŞLER

○ DIŞ CEPHE MANTOLAMA + BOYA İŞLERİ

BAŞLAMATARİHİ :18.10.2018

BİTİŞ TARİHİ :14.05.2019

İŞİN TUTARI :248.583,57 TL+KDV



AEB



İŞVEREN:HATAY AKPINAR MAD. VE YAPI MLZ.SAN VE TİC.A.Ş.

İŞİN ADI: ANTALYA KEPEZ KENTSEL DÖNÜŞÜM
PROJESİ KEPEZ / ANTALYA

İMALAT ADI: İZOLASYON İŞLERİ

○ PERDE İZOLASYON İŞLERİ

BAŞLAMATARİHİ :08.11.2018

BİTİŞ TARİHİ :28.02.2019

İŞİN TUTARI :275.108,56 TL+KDV



AEB



İŞVEREN: SUR YAPI İNŞAAT A.Ş.

İŞİN ADI: ANTALYA KEPEZ KENTSEL
DÖNÜŞÜM PROJESİ KEPEZ / ANTALYA

28870/6 2207 A TİCARİ PARSEL

İMALAT ADI: İZOLASYON İŞLERİ

○ PERDE İZOLASYON İŞLERİ

BAŞLAMATARIHİ :25.03.2019

BİTİŞ TARİHİ :25.07.2019

İŞİN TUTARI :224.000,00

TL+KDV

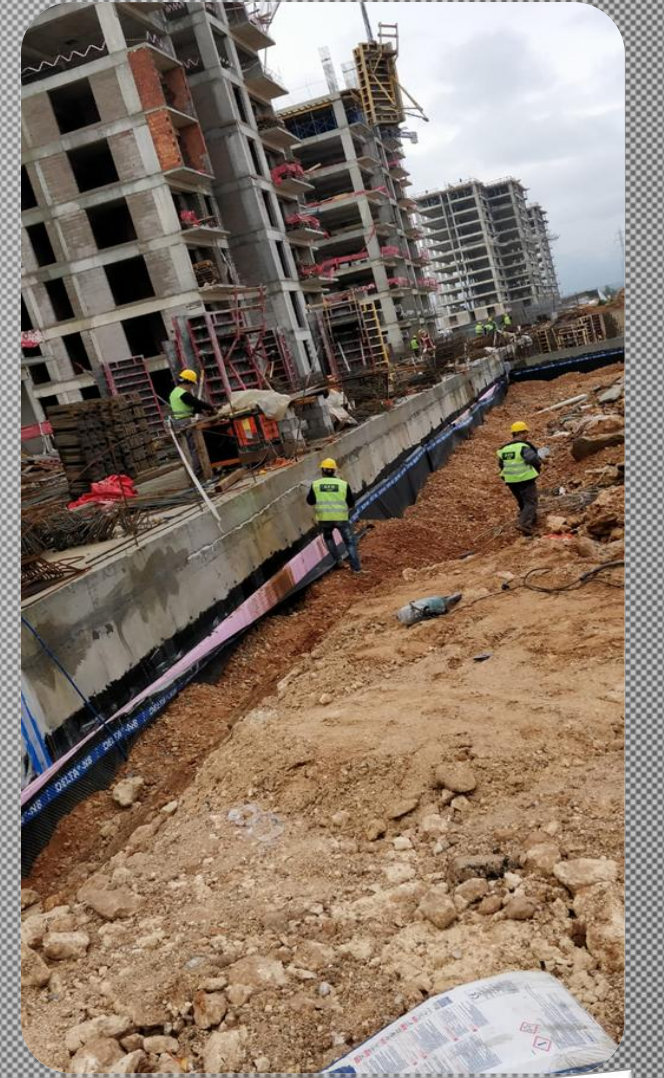

AEB



İŞVEREN: ATAMAN DENİZ İNŞ.TİC.A.Ş. (DENİZ GYO)

İŞİN ADI: LE CHIC BODRUM OTEL+VİLLA PROJESİ
BODRUM /MUĞLA

İMALAT ADI: İZOLASYON İŞLERİ

o TM İZOLASYON İŞLERİ

BAŞLAMATARIHİ :16.01.2018

BİTİŞ TARİHİ :30.08.2020

İŞİN TUTARI :947.368,00 EURO + KDV



AEB

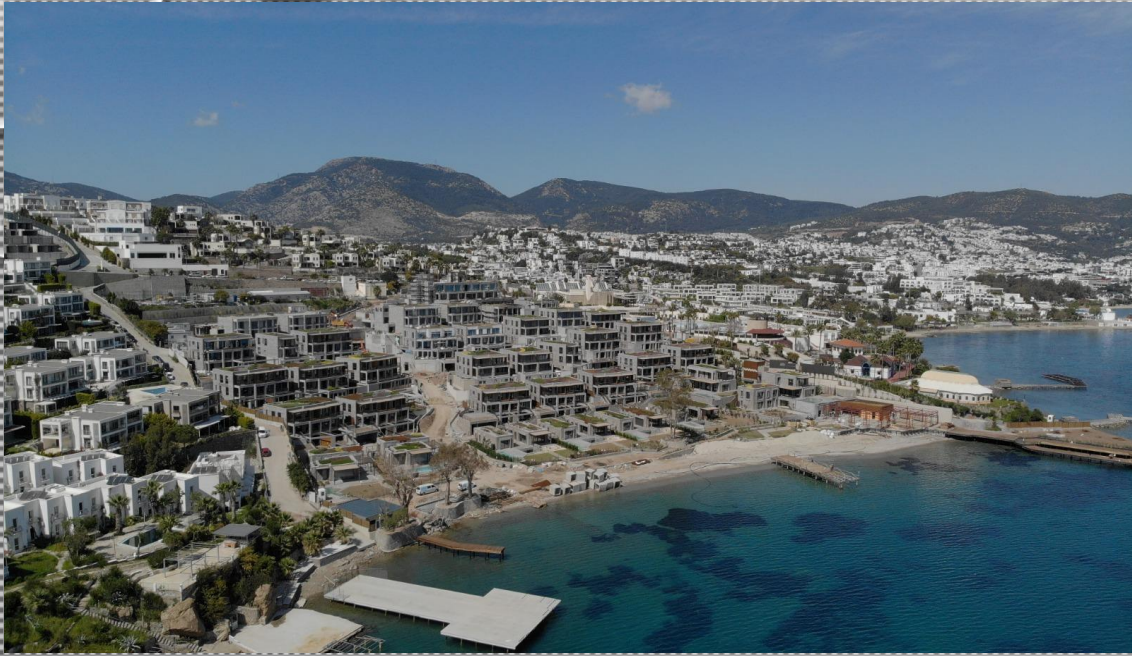

İŞVEREN:AYFABA TURİZM YAT.A.Ş.

İŞİN ADI : LIBERTY FABAY HOTEL FETHİYE/MUĞLA

İMALAT ADI:

- TM İZOLASYON İŐLERİ
- HAVUZ İNCE İŐLERİ ANAHTAR TESLİMİ
- PASİF YANGIN İŐLERİ

BAŐLAMA TARİHİ :18.11.2018

BİTİŐ TARİHİ :30.05.2021

İŐİN TUTARI :1.634.774,00 EURO + KDV

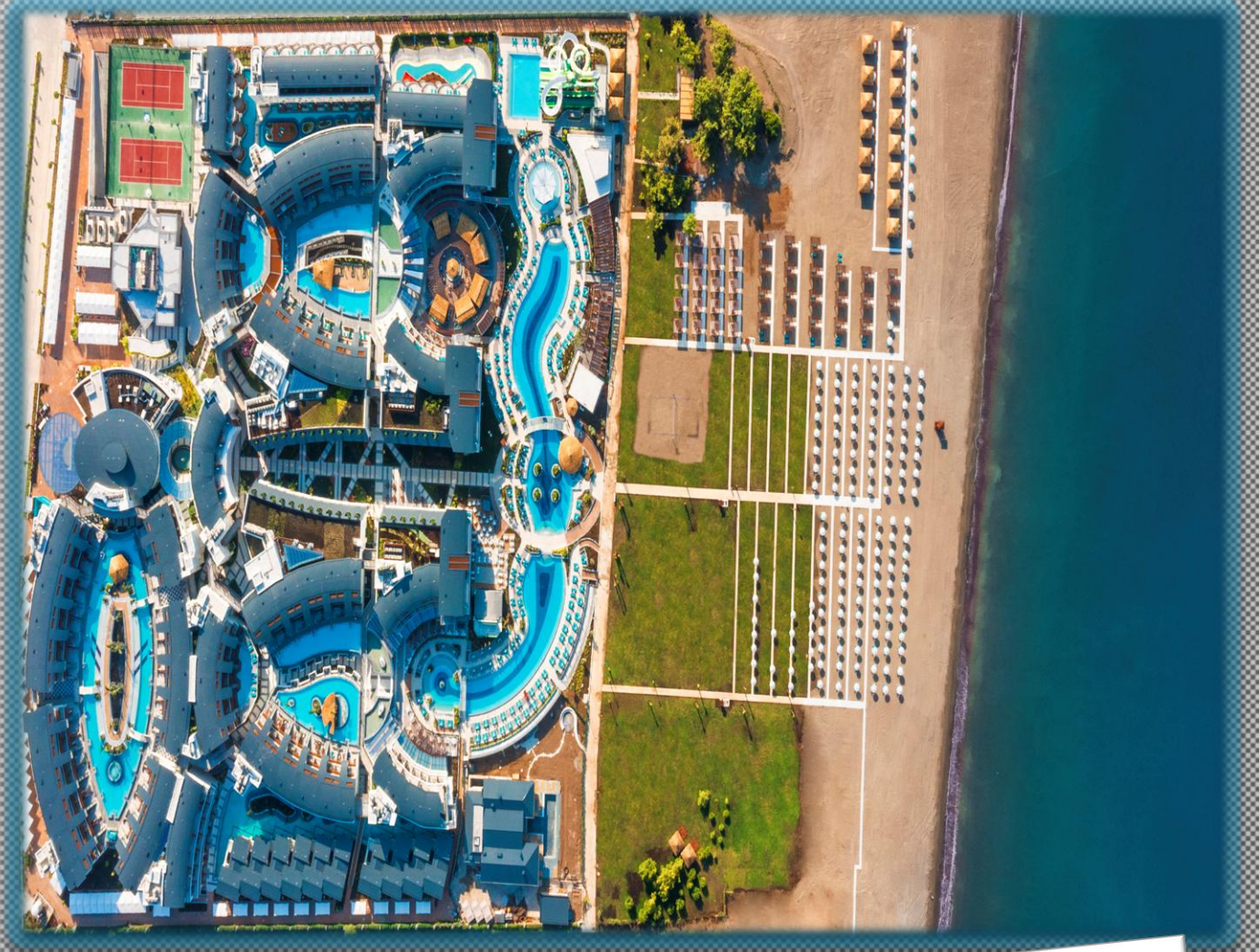

AEB

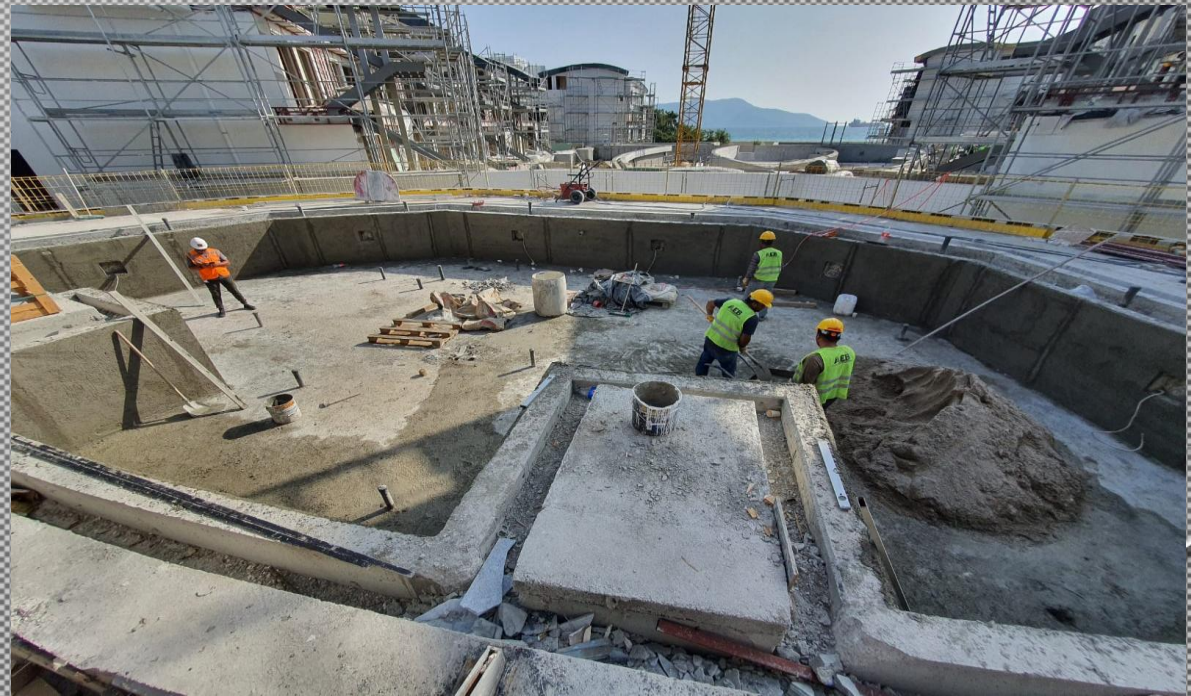
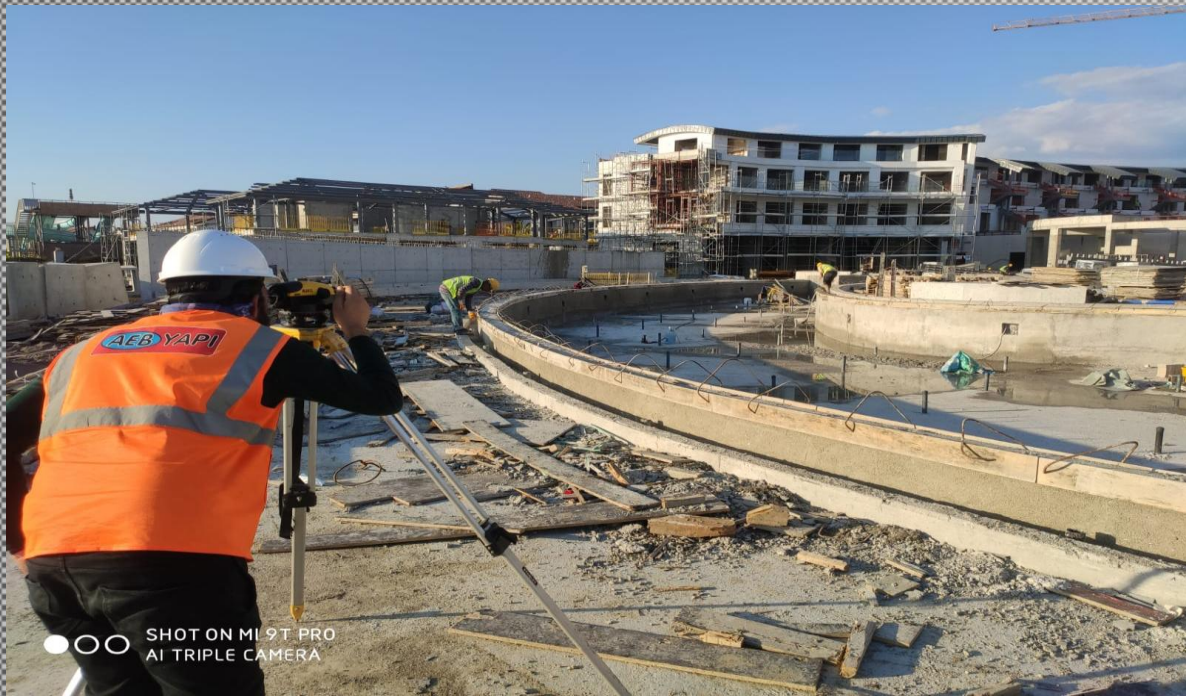

**İŞ VEREN: GÖKHAN TEKSTİL SANAYİ VE
TİCARET A.Ş.**

**İŞİN ADI: YALI EVLERİ
BODRUM/MUĞLA**

İMALAT ADI: İZOLASYON İŞLERİ

- **TÜM İZOLASYON İŞLERİ**

BAŞLAMA TARİHİ :04.01.2021

BİTİŞ TARİHİ :10.08.2021

İŞİN TUTARI :71.745,00 EURO+KDV



AEB



İŞ VEREN: MAVİAKDENİZ İNŞAAT

**İŞİN ADI: ANKA – 1 VİLLA PROJESİ
DÖŞEMEALTI/ANTALYA**

İMALAT ADI: İZOLASYON İŞLERİ

BAŞLAMA TARİHİ :01.01.2021

BİTİŞ TARİHİ : DEVAM EDİYOR

İŞİN TUTARI :



AEB